

Avviati Superstore in Centri Urbani o in Aree Suburbane Residenziali - Lazio e Puglia

Superstores in Central Towns or Suburban Residential Areas - Lazio & Puglia

REF: ITA-G03-006191

Acquisto azienda

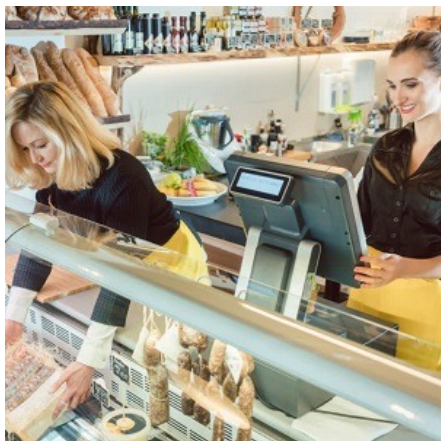

Azienda Ricercata – Business Wanted

Ben avviati supermercati di ca. 1.000 mq (superstore) in centri urbani o centri commerciali di piccole dimensioni di aree residenziali suburbane di importanti città italiane. Richiesto un buon giro di clientela, un elevato livello di fatturato, collaboratori capaci ed autonomi ed ampi parcheggi di varie migliaia di metri quadri.

Well-established supermarkets of approx 1,000 square meters (Superstores) in inner cities or small-sized suburban shopping malls. Located in residential areas of animated Italian towns. Required a loyal and broad customers portfolio, high sales revenue, experienced workers and parking of several thousands of sqm.

Operazione Proposta – Transaction Proposed

Acquisto del 100% o della maggioranza della quota sociale. Trattative riservate. Intermediari astenersi.

Purchase of the whole or majority company's stake. Private negotiations. Refrain intermediaries.

DETTAGLI

Status giuridico	Società di Capitali
Anno di fondazione	
Categoria	Distribuzione Commerciale
Segmento	Iper/Supermercati e GDO Food
Paese	Italia
Regione	Lazio e Puglia
Fatturato	da € 2.500.000 a € 7.500.000
Addetti	Variabile
Profittabilità	
Indebitamento	Basso
Immobili di proprietà	
Prezzo di Acquisto Ricercato (€)	Dipendente dai singoli casi
Pagamento dilazionabile	
Accompagnamento in ingresso	